

Company Profile

PT CAPSLOG CARGO INDONESIA Simple, Smart & Secure



Sejarah Perusahaan

PT. Capslog Cargo Indonesia, adalah perusahaan penyedia jasa logistik dan kargo yang didirikan pada tahun 2026, namun demikian, telah cukup lama beroperasi di Indonesia melalui subsidiari yang berperan sebagai perusahaan operator, yaitu PT. Kaliurang Bumi Lestari dan CV. Cahaya Tiga Putra Jaya yang sudah beroperasi sejak tahun 2020, yang kemudian terus mengembangkan layanan terbaiknya untuk menjadi perusahaan logistik dan kargo terdepan di Indonesia.

Perusahaan kami berkantor di kawasan industri dan perkantoran, tepatnya di Jl. Raya Juanda, Semabung, Sidoarjo, Jawa Timur. Sejak tahun 2020 hingga saat ini, perusahaan kami telah memiliki puluhan pelanggan tetap, baik dari kalangan korporasi maupun perseorangan.

Untuk itu, kami terus berupaya berkomitmen memberikan pelayanan terbaik kepada semua pelanggan dengan harapan penjualan terus bertumbuh dan meningkat setiap tahunnya, sehingga dapat memberikan manfaat kepada semua pihak, perusahaan, stake holder, pengguna layanan kami maupun masyarakat luas.



Visi

Menjadi perusahaan logistic dan kargo terdepan yang Simple, Smart dan Secure, dengan jaringan terpercaya di Indonesia yang mampu memberikan manfaat kepada semua pihak, perusahaan, stake holder, pengguna layanan kami maupun masyarakat luas.

Misi

Menyediakan layanan logistik modern dan terintegrasi (end to end).

Mengembangkan jaringan usaha hingga 10 cabang di Indonesia dengan dukungan sistem IT yang solid.

Membangun armada kuat dan modern hingga 50 unit.

Menciptakan kesejahteraan karyawan melalui sistem kerja yang adil, profesional, dan berkelanjutan.

Memberikan dampak positif bagi masyarakat melalui peluang kerja dan kontribusi sosial.

Keunggulan

Simple: Proses mudah, transparan, dan praktis.

Smart: Didukung teknologi dan sistem IT yang solid.

Secure: Barang aman sampai tujuan.

Terintegrasi: Layanan lengkap dari pengiriman, penyimpanan, hingga distribusi.

Customer Oriented: Layanan ramah dan fleksibel sesuai kebutuhan pelanggan.

Legalitas

NOTARIS
NPAK (NOTARIS PEMBUAT AKTA KOPERASI)
ZULFAHMY YANUAR ADAM, SH., M.Kn.

SK, Menteri Hukum Dan Hak Asasi Manusia Republik Indonesia
 Nomor : AHU-00065.AH.02.01.TAHUN 2020
 Tanggal 28 Januari 2020

SK, Notaris Pembuat Akta Koperasi
 24/KEP-NPAK/DEP.1/X/2020. Tanggal 20 Oktober 2020

SALINAN / GROSE

Akta : **PENDIRIAN PERSEROAN TERBATAS**
PT CAPSLOG CARGO INDONESIA

Tanggal : **05 FEBRUARI 2026**

Nomor : **18,-**

KEPUTUSAN MENTERI HUKUM REPUBLIK INDONESIA
NOMOR AHU-0012717.AH.01.01.TAHUN 2026
 TENTANG
PENGESAHAN PENDIRIAN BADAN HUKUM PERSEROAN TERBATAS
PT CAPSLOG CARGO INDONESIA

Menimbang : a. Bahwa berdasarkan Permohonan Notaris ZULFAHMY YANUAR ADAM, sesuai salinan Akta Nomor 18 Tanggal 05 Februari 2026 yang dibuat oleh ZULFAHMY YANUAR ADAM tentang Pendirian Badan Hukum PT CAPSLOG CARGO INDONESIA tanggal 06 Februari 2026 dengan Nomor Pendaftaran 4026020635102032 telah sesuai dengan persyaratan pengesahan Pendirian Badan Hukum Perseroan;
 b. Bahwa berdasarkan pertimbangan sebagaimana dimaksud dalam huruf a, perlu menetapkan Keputusan Menteri Hukum tentang Pengesahan Pendirian Badan Hukum PT CAPSLOG CARGO INDONESIA.

MEMUTUSKAN :

Menetapkan
 KESATU : Mengesahkan pendirian badan hukum - PT CAPSLOG CARGO INDONESIA - yang berkedudukan di KABUPATEN SIDOARJO karena telah sesuai dengan Data Format Isian Pendirian yang disimpan di dalam database Sistem Administrasi Badan Hukum sebagaimana salinan Akta Nomor 18 Tanggal 05 Februari 2026 yang dibuat oleh ZULFAHMY YANUAR ADAM, yang berkedudukan di KOTA CILEGON.

KEDUA : Modal dasar, modal yang ditempatkan dan modal disetor sebagaimana yang tercantum dalam akta yang disebut pada poin PERTAMA.

KETIGA : Jenis Perseroan PMDN FASILITAS.

KEEMPAT : Susunan Pemegang Saham, Dewan Komisaris dan Direksi Terlampir.

KELIMA : Keputusan ini berlaku sejak tanggal ditetapkan. Apabila ternyata dikemudian hari terdapat kekeliruan maka akan diperbaiki sebagaimana mestinya dan/atau apabila terjadi kesalahan, keputusan ini akan dibatalkan atau dicabut.

Ditetapkan di Jakarta, Tanggal 11 Februari 2026.

a.n. MENTERI HUKUM
 REPUBLIK INDONESIA
 DIREKTUR JENDERAL ADMINISTRASI HUKUM UMUM,

 Wilodo

DICETAK PADA TANGGAL 11 Februari 2026
DAFTAR PERSEROAN NOMOR AHU-0025772.AH.01.11.TAHUN 2026 TANGGAL 11 Februari 2026

PEREMINTAH REPUBLIK INDONESIA
PERIZINAN BERUSAHA BERBASIS RISIKO
NOMOR INDUK BERUSAHA: 1802260134849

Berdasarkan Undang-Undang Nomor 6 Tahun 2023 tentang Penetapan Peraturan Pemerintah Pengganti Undang-Undang Nomor 2 Tahun 2022 tentang Cipta Kerja Menjadi Undang-Undang, Pemerintah Republik Indonesia menerbitkan Nomor Induk Berusaha (NIB) kepada:

1. Nama Pelaku Usaha	: PT CAPSLOG CARGO INDONESIA
2. Nomor Pokok Wajib Pajak	: 100000009311514
3. Alamat Kantor	: Juanda Harapan Permai Nomor AA 21, Desa/Kelurahan Wedi, Kec. Gedangan, Kab. Sidoarjo, Provinsi Jawa Timur, Kode Pos: 61254
No Telepon	: 0611347760
Email	: capslogcargoindonesia@gmail.com
4. Status Penanaman Modal	: PMDN
5. Kode Klasifikasi Baku Lapangan Usaha Indonesia (KBLI)	: Lihat Lampiran
6. Skala Kegiatan Usaha	: Usaha Mikro

NIB ini berlaku sebagai:

- Identitas berupa hak akses kepastian; pendaftaran kesepertaan jaminan sosial kesehatan dan jaminan sosial ketenagakerjaan; dan bukti pemenuhan laporan pertama kewajiban Laporan Ketenagakerjaan di Perusahaan (WLKP) di seluruh wilayah Republik Indonesia; dan
- Khusus untuk KBLI dengan klasifikasi risiko rendah tertentu sebagaimana terlampir, NIB merupakan perizinan tunggal yang berlaku sebagai:
 - Sertifikat produk halal, dan
 - Persetujuan penggunaan tanda Standar Nasional Indonesia (SNI) sesuai ketentuan peraturan perundang-undangan.
- Identitas bagi Pelaku Usaha dan bukti registrasi/pendaftaran Pelaku Usaha untuk melakukan kegiatan usaha sesuai ketentuan peraturan perundang-undangan.

Ditentukan di Jakarta, tanggal: 18 Februari 2026

Menteri Investasi dan Hilirisasi/
 Kepala Badan Koordinasi Penanaman Modal,

 Ditandatangani secara elektronik

- Dokumen ini diterbitkan sistem OSS berdasarkan data dari Pelaku Usaha, sehingga dalam sistem OSS, yang menjadi tanggung jawab Pelaku Usaha.
- Dalam hal terjadi kesalahan isi dokumen ini akan dilakukan perbaikan sebagaimana mestinya.
- Dokumen ini akan diterbitkan secara elektronik menggunakan sertifikat elektronik yang diterbitkan oleh BSE-BSSN.
- Data lengkap Perizinan Berusaha dapat diperoleh melalui sistem OSS menggunakan hak akses.

npwvp. KANTOR PELAYANAN PAJAK PRATAMA SIDOARJO UTARA

1000 0000 0831 1514

PT CAPSLOG CARGO INDONESIA

JUANDA HARAPAN PERMAI NOMOR AA 21 RT. 005 RW. 004, WEDI, GEDANGAN, KAB. SIDOARJO, JAWA TIMUR

TANGGAL TERDAFTAR 18/02/2026

www.pajak.go.id Pajak Kita Untuk Kita

npwvp.

Kartu ini harap disimpan baik-baik dan apabila hilang, agar segera melapor ke Kantor Pelayanan Pajak terdaftar.

NPWP agar dicantumkan dalam hal berhubungan dengan dokumen perpajakan.

Dalam hal Wajib Pajak pindah domisili, supaya melaporkan diri ke Kantor Pelayanan Pajak lama atau Kantor Pelayanan Pajak baru.

Seluruh layanan perpajakan tidak dipungut biaya.

Struktur Organisasi

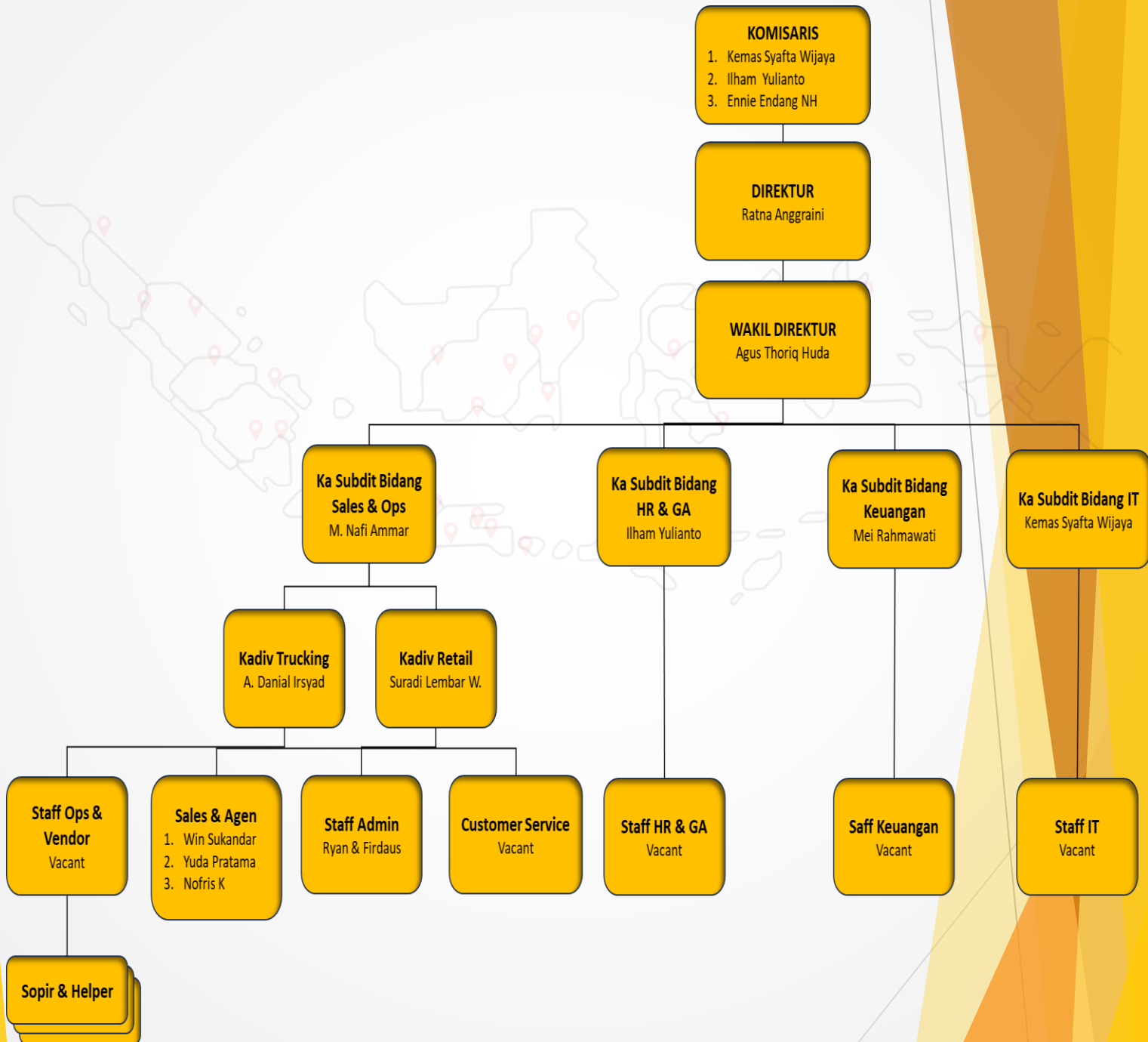

Layanan



Klien



Jaringan



Kami melayani seluruh lini rantai pasok (*supply chain*) dari hilir ke hulu. Semua layanan ini kami desain agar saling terhubung, membentuk ekosistem logistik yang efektif, efisien, fleksibel dan berdaya saing tinggi.



Kantor Pusat : Ruko Gateway, Blok F 27
Pool Armada : Jl. Raya Bandara Juanda, Pool Arumdalu, Semabung, Sidoarjo
Kantor Cabang Malang : Jl. Raya Jetis Sengkaling No. 17, Dau, Malang



Website : compro.capslogcargo.com
Email : info@capslogcargo.com



082142189212 (M. Naafi Ammar)
082338222721 (A. Danial Irsyad)
085236395069 (Suradi L.W.)
085182022190 (Win Sukandar)